



Guanajuato

H. AYUNTAMIENTO 2021-2024

PENSANDO EN GRANDE

LEY DE INGRESOS Y DISPOSICIONES 2023

Los ingresos nos permiten garantizar tu seguridad, invertir en las obras que necesitamos, y mejorar los servicios públicos.

Pero ante las crisis y recortes que hoy vivimos:

***¿Cómo cumpliremos
los objetivos en 2023?***

Responsable de la publicación: Alejandro Navarro · Presidente Municipal

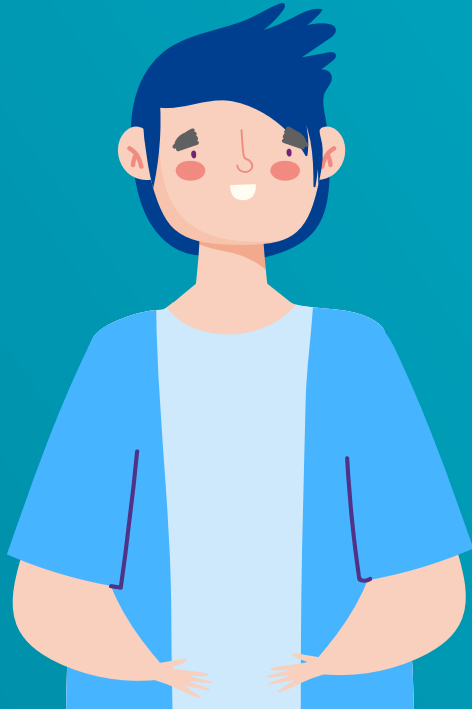



Guanajuato

H. AYUNTAMIENTO 2021-2024

PENSANDO EN GRANDE

El primer reto que enfrentamos es la disminución de los recursos federales

Nombre del Programa	2017	2018	2019	2020	2021	2022	DIFERENCIA
FORTASEG	\$ 12,712,193.59	\$ 13,709,221.32	\$ 11,212,514.00	\$ 11,472,848.00	\$ -	\$ -	
FONDO PARA EL FORTALECIMIENTO DE LA INFRAESTRUCTURA ESTATAL Y MUNICIPAL (FORTALECE)	\$ 26,703,000.00	\$ -	\$ -	\$ -	\$ -	\$ -	
APOYOS A LA CULTURA (CIUDADES MEXICANAS DEL PATRIMONIO MUNDIAL)	\$ 18,800,000.00	\$ 15,000,000.00	\$ 10,000,000.00	\$ -	\$ 2,014,619.61	\$ 4,347,855.46	
FOMENTO DE CULTURA EN EL CUIDADO DEL AGUA	\$ -	\$ 1,500,000.00	\$ -	\$ -	\$ -	\$ -	
FONDO DE APOYO AL MIGRANTE	\$ 297,368.96	\$ 400,889.29	\$ -	\$ -	\$ -	\$ -	
FONDO PARA EL DESARROLLO REGIONAL SUSTENTABLE DE ESTADOS Y MUNICIPIOS MINEROS 2018 (MINIRO)	\$ -	\$ 19,281,126.00	\$ -	\$ -	\$ -	\$ -	
APOYOS PARA EL DESARROLLO FORESTAL SUSTENTABLE	\$ -	\$ -	\$ -	\$ -	\$ -	\$ 474,800.00	
TOTALES	\$56,512,562.55	\$ 49,891,236.61	\$ 21,212,514.00	\$ 11,472,848.00	\$ 2,014,619.61	\$ 4,822,655.46	\$51,689,907.09
							92%

Más de 50 MDP perdidos con el recorte de FORTASEG, FORTALECE y los fondos Minero, Migrante y Cuidado del Agua, así como la drástica disminución en el apoyo a Ciudades Mexicanas de Patrimonio Mundial

¿Cómo estamos compensando la disminución de recursos federales?

FORTALECIENDO LOS INGRESOS PROPIOS





Actualizamos las cuentas prediales de acuerdo a la ley para que **cada persona pague lo justo**, algo que no se estaba haciendo en nuestra ciudad





Gracias a esta recaudación, se ha logrado mayor inversión pública y programas sociales



AÑO/CONCEPTO	Inversión Pública	Programas Sociales	Totales
2017	18.00	0.80	18.80
2018	4.00	1.20	5.20
2019	35.00	7.00	42.00
2020	55.00	9.00	64.00
2021	31.00	3.00	34.00
2022	72.00	11.00	83.00
Total	215.00	32.00	247.00

* Cifras en millones de pesos



Guanajuato
H. AYUNTAMIENTO 2021-2024
PENSANDO EN GRANDE

Por ejemplo, en **SEGURIDAD PÚBLICA**,
en 2020 se crearon
29 plazas de policías

Para el ejercicio fiscal 2022 se crearon
50 plazas adicionales

En 2023 nuestro compromiso es contratar 50 policías más

***¿Cómo vamos
a lograrlo?***



Guanajuato
H. AYUNTAMIENTO 2021-2024
PENSANDO EN GRANDE

Para el ejercicio fiscal 2023, proponemos cambiar la metodología del impuesto predial, en lugar de TASAS FIJAS lo realizamos a través de TABLAS PROGRESIVAS

¿Eso qué significa?

Que los que tienen menos, pagan menos y los que tienen más, pagan más



Guanajuato

H. AYUNTAMIENTO 2021-2024

PENSANDO EN GRANDE

**En el estado
de Guanajuato,
el impuesto Predial
se calcula
de dos maneras:**

INMUEBLES URBANOS



**Con edificación
2.4 millar**

**Sin edificación
4.5 millar**

INMUEBLES RÚSTICOS



1.8 al millar



Guanajuato

H. AYUNTAMIENTO 2021-2024

PENSANDO EN GRANDE

Entre los municipios del estado de Guanajuato, respecto de la recaudación de ingresos propios y recaudación de impuesto predial, determinamos los siguientes datos:

No.	Municipio	Ingresos propios	Ingreso Predial	Predial Vs Ingresos propios	Tasa Impuesto Predial
1	Leon	\$ 2,203,111,940.82	\$ 1,126,083,544.23	51.11%	Tasa Progresiva
2	Celaya	\$ 701,168,085.11	\$ 299,027,986.65	42.65%	Tasa Progresiva
3	Irapuato	\$ 511,067,390.66	\$ 281,499,951.22	55.08%	Tasa Progresiva
4	San Miguel de Allende	\$ 487,555,920.00	\$ 178,100,000.00	36.53%	Tasa Progresiva
5	San Francisco del Rincon	\$ 132,055,814.00	\$ 64,800,000.00	49.07%	Tasa Progresiva
6	Dolores Hidalgo Cuna de la Independencia Nacional	\$ 81,856,651.76	\$ 34,549,103.00	42.21%	Tasa Progresiva
1	Salamanca	\$ 238,400,499.64	\$ 100,702,602.00	42.24%	Tasa Fija
2	Guanajuato	\$ 231,904,603.77	\$ 95,774,906.03	41.30%	Tasa Fija
3	Silao de la Victoria	\$ 182,677,114.98	\$ 108,807,258.94	59.56%	Tasa Fija
4	San Luis de la Paz	\$ 47,428,441.07	\$ 23,989,863.86	50.58%	Tasa Fija



Guanajuato
H. AYUNTAMIENTO 2021-2024
PENSANDO EN GRANDE

Existe una mayor recaudación de impuesto predial, respecto de los ingresos propios, en aquellos municipios que aplican una TABLA PROGRESIVA de cobro, además de ser la tendencia hacia la cual se está incentivando, por parte del Congreso del Estado.

Finalmente, SE TRATA DE QUE PAGUEN MENOS LOS QUE MENOS TIENEN Y MÁS LOS QUE TIENEN MÁS.



Al aplicar una tabla progresiva de cobro, para el ejercicio 2023, en el municipio de Guanajuato nos permitirá cumplir con los siguientes compromisos:

Contratación de más policías

Reforzar las áreas de servicios municipales y atención a la mujer

Fortalecer los apoyos para acelerar la recuperación económica de la población

Mantener y ampliar la oferta turística del municipio

Incrementar el apoyo al deporte, cultura y prevención



**A pesar del recorte federal y de la pandemia,
hemos recaudado más recursos para Guanajuato**

- ✓ **Contratar 50 policías más**
- ✓ **Ampliar de 4 a 10 millones de pesos el presupuesto para becas**
- ✓ **Crear y mejorar infraestructura deportiva**
- ✓ **Más presupuesto para Atención a la Mujer**
- ✓ **Adquirir 3 camiones compactadores extras para la recolección de basura**
- ✓ **Adquirir 5 mil lámparas LED**